

Corte AA
Esc.: 1:100

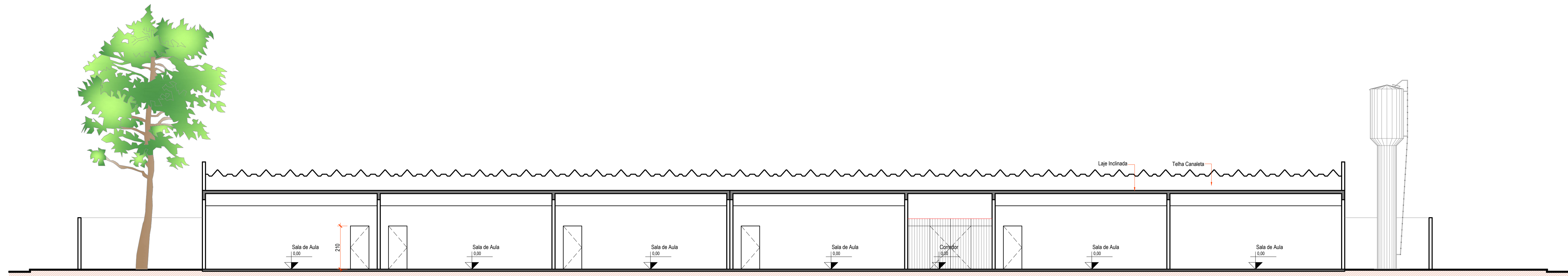

Corte BB
Esc.: 1:100

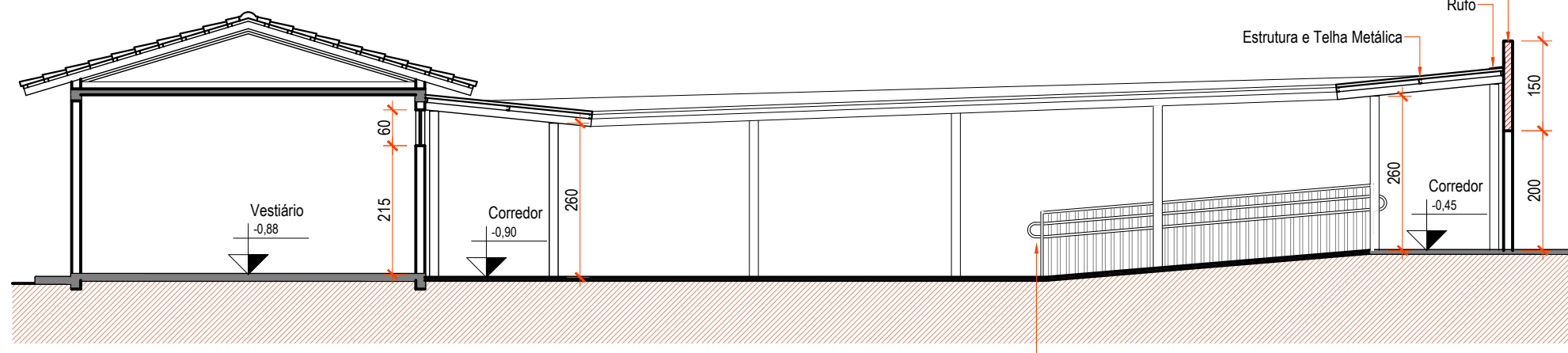

Corte CC
Esc.: 1:100

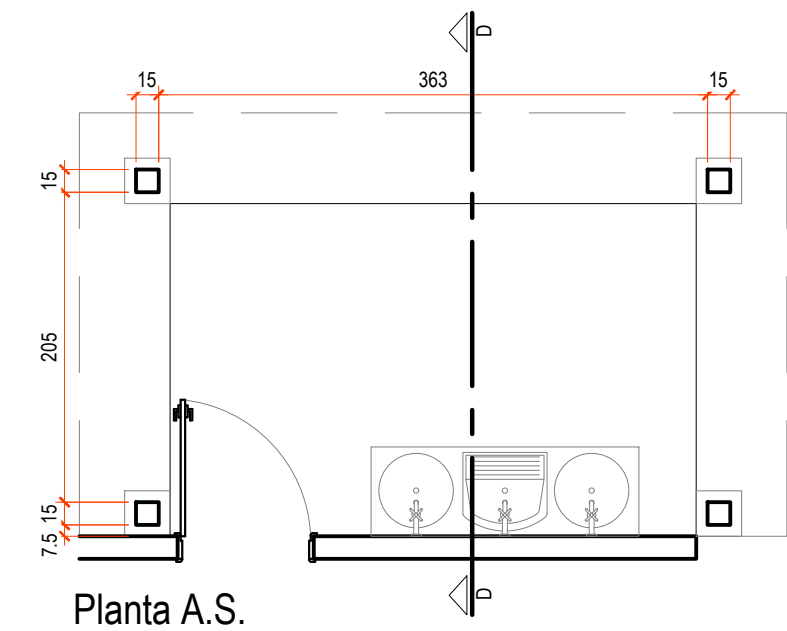

Planta A.S.
Esc.: 1:50

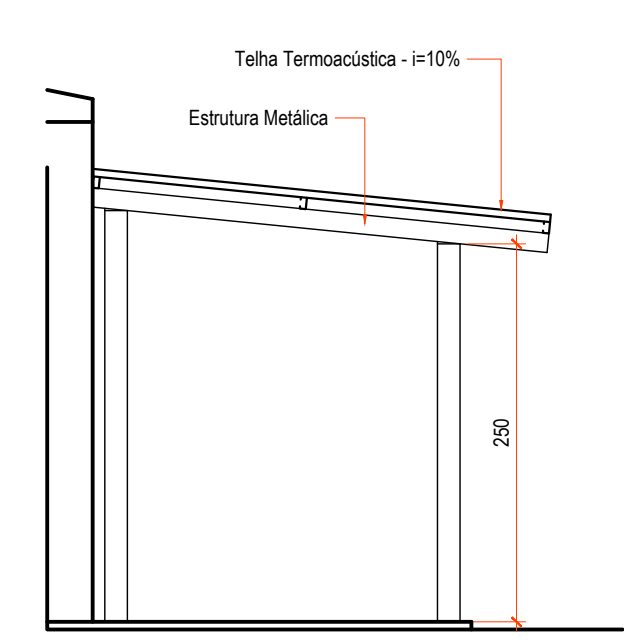

Corte DD
Esc.: 1:50

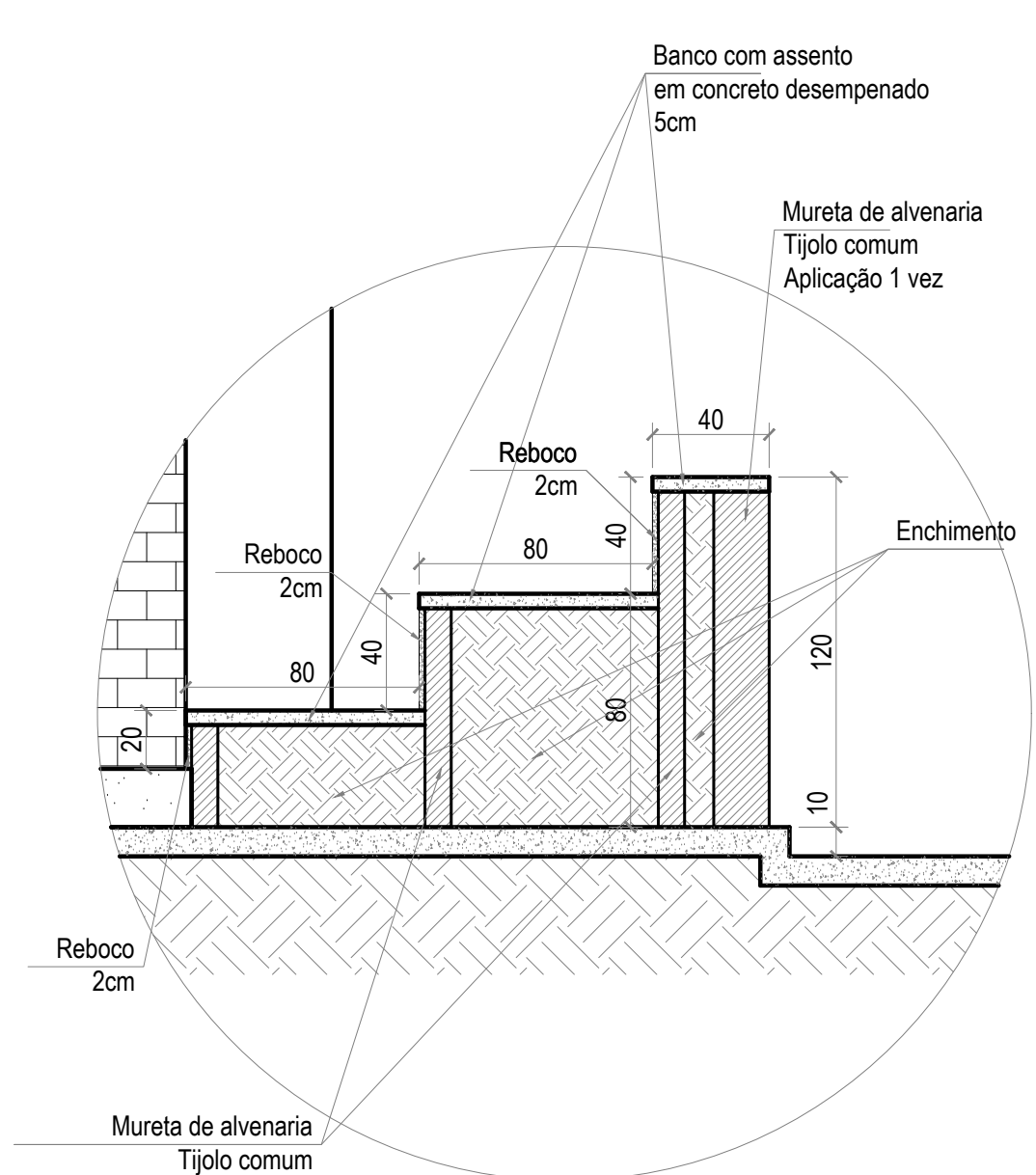

Detalhe da Arquebancada - Corte
Esc.: 1:25



Planta de Situação
Sem Escala



Fachada 01
Esc.: 1:100



Fachada 02
Esc.: 1:100

ESTADO DE GOIÁS
SECRETARIA DE ESTADO DA EDUCAÇÃO
SUPERINTENDÊNCIA DE INFRAESTRUTURA
GERÊNCIA DE PROJETOS E INFRAESTRUTURA

GERÊNCIA DE PROJETOS E INFRAESTRUTURA
APROVADO
EDMILSON RESPONDE, PELA APROVAÇÃO

CEPI CARLOS ALBERTO DE DEUS

REFORMA E AMPLIAÇÃO

ENDEREÇO: RUA LIBERIO BADAÑO ESQ. COM RUA PÔRTA - QUADRA 22 - S/N - SETOR CIDADE JARDIM - CEPI - 74.420-310 - GOIÂNIA / GOIÁS

ÁREA DO TERRENO	ÁREA PERMANENTE	ÁREA EXISTENTE	ÁREA A DEMOLIR	ÁREA A CONSTRUIR	ÁREA TOTAL (CONSTRUÇÃO)
10.772,84M²		4.127,84M²		10.772,84M²	4.127,84M²

AUTOR: THALES DONATO ZORZETTI ARQ.º - ARQUITETO E URBANISTA - CREA 14880/GO

PROPRIETÁRIO: SECRETARIA DE ESTADO DA EDUCAÇÃO - GOIÁS

PROPOSTO: SANDRA SILVA VIEIRA VALENTE

ARQUITETURA

TÍTULO DO PROJETO:
ÁREA DO TERRENO:
ÁREA PERMANENTE:
ÁREA EXISTENTE:
ÁREA A DEMOLIR:
ÁREA A CONSTRUIR:
ÁREA TOTAL (CONSTRUÇÃO):

DATA: JULHO/2022

REVISÃO: 00

REVISÃO: 00

REVISÃO: 00